Haustüraktion

Alu-Kompakt-Aktion 2022

Aluminium Haustüren mit Einsatzfüllung
zum Aktionspreis | Gültig bis 17.12.2022

Ventana
Elementebau GmbH

Ihre Auswahl

Wählen Sie zwischen 10 Aluminium Designtüren mit Einsatzfüllung,
7 trendstarken RAL Farben und einer Verglasung in Klarglas, Mastercarré oder Satinato

Modell VE 10 E
Satinato weiß
mit Seitenteil in
Satinato weiß mit
SG 1600 mm gerade
auf Füllung

HINWEIS

Die Originalabbildungen im Prospekt entsprechen einer Türgröße von 1100 x 2100 mm. Die Motivgrößen (Glasfelder) bleiben in der Höhe immer gleich und werden nicht individuell angepasst. Entsprechend wird bei abweichendem Höhenmaß der obere oder untere verbleibende Füllungsrand kleiner, bzw. größer.

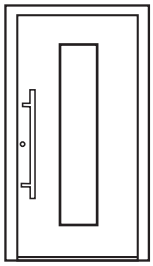

Bsp. Höhe:
2000 mm

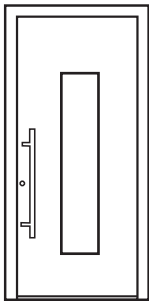

2240 mm

Beachten Sie bei Seitenteilen oder Oberlichtern (Mehrpreis):

Ab einer Gesamtgröße
von 2.350 mm x 2.240 mm bzw.
1.750 mm x 2.750 mm wird die Verglasung
lose in einem Holzverschlag geliefert.

IHRE PLUSPUNKTE

+ AUF NUMMER SICHER

Geprüfte Einbruchsicherheit nach DIN EN 1627-RC2

Bis zu 10 % KfW–förderfähig
www.kfw.de/einbruchschutz

+ DAS BESTE GEBEN

Hohe Qualität – Niedriger Preis

+ AUS GUTEM HAUS

Premium Qualität "Made in Germany"

+ WOHLIG WARM

KfW-förderfähige Ud-Werte von 1,15 - 1,23

WÄHLEN SIE AUS

Einfatzfüllung Arcade oder Symphonie:

Arcade (Abb.)
Bautiefe Rahmen: 79 mm
Füllung Flügel: 42 mm

Symphonie
Bautiefe Rahmen: 90 mm
Füllung Flügel: 42 mm

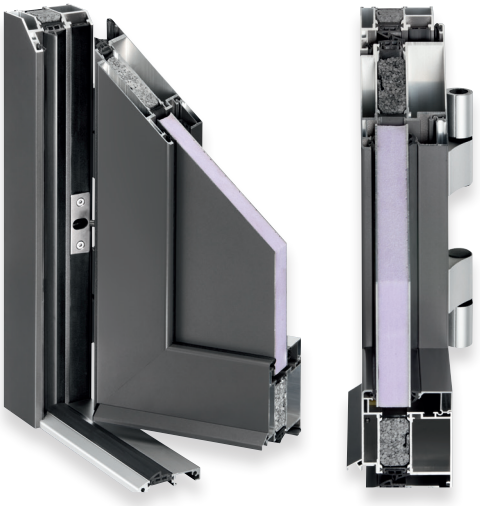

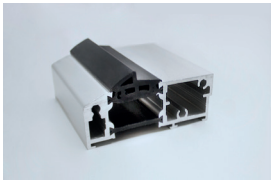

Neubau Schwelle 1:

Gesamthöhe 20 mm,
gedämmt mit
Einstand ca. 15 mm

Altbau / Flache
Schwelle 9:

Gesamthöhe 9 mm,
ungedämmt (nicht
winddicht & schlagregenfest)

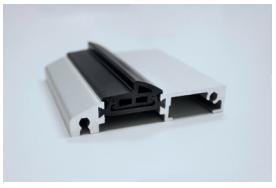

Altbau / Standard
Schwelle 2:

Gesamthöhe 20 mm,
gedämmt ohne Einstand

Grundaustattung unserer Modelle:

- Profilsystem Symphonie oder Acarde
- Einsatzfüllung 42 mm
- 3-fach Verglasung mit einbruchhemmendem P4A-Glas außen, Sicherheitsglas VSG 6 mm Klarglas oder Orna Satinato / Mastercarré mittig (Motivverglasung mit klaren Streifen bei VE 16 E/VE 17 E), Float innen
- Einbruchssicherheit nach DIN EN 1627 RC2
- Farbe: Beidseitig in einer der 7 Trendfarben (2-farbig gegen Aufpreis möglich; dann innen: RAL 9016 verkehrsweiß FST)
- Innendrücker und Rosette: weiß, C34 oder EV1
- Griffstange SG 403; 800 mm auf 45°-Konsolen oder 18903 (siehe Abb.)

Aktion nur mit abgebildeten Modellen und Austattung möglich!
Gültig bis 17.12. 2022

- PZ mit Not- und Gefahrenfunktion inkl. 5 Wendeschlüssel
- Maximalmaß 1150 x 2240 mm, jedoch in Verbindung mit Seitenteil rechts und links max. Maß 1120 x 2240 mm
- Zierrahmen in Edelstahloptik nur auf der Außenseite
- **Nicht in Übergröße innerhalb der Aktion erhältlich!**
- Seitenteile/Oberlicht auf Anfrage (Mehrpreis)
- Bei Türen mit Oberlicht am Stück gefertigt beträgt das Maximalmaß der Tür in der Höhe 2210 mm

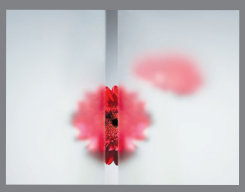

Motivverglaung mit klaren Streifen nur VE 16 E & VE 17 E

Klarglas, nur gegen Aufpreis erhältlich

Satinato weiß

Mastercarré

3 robuste Qualitäts-Haustürbänder mit stufenloser 3D-Verstellung (bei RAL 8077 Bänder in dunkelbronze eloxiert)

Innendrücker und Rosette

Griff: Schutzwechselgarnitur Liverpool (18903) silber (Abb. oben), weiß, C34 oder Griffstange

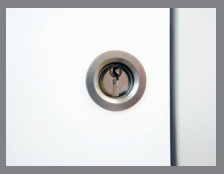

Rundrosette

Zwei Bolzensicherungen im oberen und unteren Bereich der Bandseite

- Hochwertige 3-Punkt Verriegelung mit 2-Schwenkhaken
- Durchgehende Schließleiste

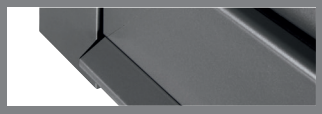

Profilsystem Arcade

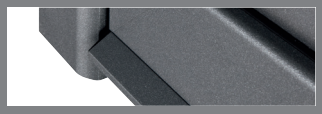

Profilsystem Symphonie

U_D-Werte von 1,15-1, 23 W/ M^2 K

Modelle

(Bitte beachten Sie die Mindest- und Maximalmaße)

VE 1 E
Applikation in
Edelstahloptik außen
Mindestmaß: 800 x 1.990 mm

VE 5 E
Mindestmaß:
800 x 1.990 mm

VE 10 E
Mindestmaß:
800 x 1.990 mm

VE 11 E
Applikation in
Edelstahloptik außen
Mindestmaß:
800 x 1.990 mm

VE 16 E
Motivverglasung mit klaren
Streifen & Edelstahloptik außen
Mindestmaß: 800 x 1.990 mm

VE 17 E
Motivverglasung
mit klaren Streifen
Mindestmaß: 800 x 1.990 mm

VE 18 E
Mindestmaß:
1.100 x 1.900 mm

VE 19 E
Mindestmaß:
900 x 1.900 mm

VE 20 E
Mindestmaß: 700 x 1.900 mm
* Griff nur wie abgebildet möglich

VE 21 E
Mindestmaß: 700 x 1.900 mm

Trendfarben
Feinstruktur (FST)

- Weinrot FST ähnl. RAL 3005
- Braun FST ähnl. RAL 8077
- Graualuminium FST ähnl. RAL 9007
- Anthrazitgrau FST ähnl. RAL 7016
- Effektlack FST DB 703
- Weißaluminium FST ähnl. RAL 9006
- Verkehrsweiß FST ähnl. RAL 9016

ENTRAsys+FD (gegen Mehrpreis)

Öffnet Ihre Haustür mit einer sanften Fingerberührung

Mit dem ENTRAsys FD bieten wir ein zuverlässiges biometrisches Zutritts-Kontrollsystem. So lassen sich Haustüren auch ohne Schlüssel oder Zutrittskarte öffnen, denn mit dem Fingerabdruck hat der Anwender seine unverwechselbare Zutrittsberechtigung immer dabei.

+ Moderner Stripe-Sensor mit hoher Prozessorleistung sorgt für sehr schnelle und hohe Erkennungsrate (Falschabweisungsrate nahe Null)

+ Einfache Zugangsverwaltung (Einlernen/Löschen)

+ Speicherung von ca. 50-80 Fingerabdrücken, davon 9 Administratoren, Manipulationsschutz: kein umgehen durch Fake-Finger o. ä. möglich

+ 4 Kanäle ansteuerbar: z.B. Haustür, Beleuchtung, Alarmanlage...

+ Verschlüsselte, manipulations- und übertragungssichere Funkverbindung (FM 868,8 MHz, Somloq Rollingcode) zum Türempfänger

+ „Clean Optik“: Im Ruhestand keine Anzeige sichtbar

+ Gezieltes Löschen einzelner Fingerabdrücke ohne Anwesenheit des betreffenden Nutzers möglich

+ Jedes ENTRAsys+FD hat einen individuellen Master-PIN: Im Notfall (z. B. Ausfall aller Admins) ist ein Zugriff auf die Programmierung/Verwaltung trotzdem möglich

In unserem Lieferumfang enthalten:

Kernmodul mit Scannereinheit und Blende in gebürstetem Edelstahl, Empfänger eingebaut, Verbindungskabel passend zu Kabelübergang und Automatikschloß (GU-Secury) mit A-Öffner Funktion (werkseitig montiert). Ohne Trafo!

Weitere Zusatzartikel und Optionen gegen Mehrpreis erhältlich:

- Stangengriff (15280) 1600 mm 3 gerade Konsolen
- 2-farbig weiß RAL 9016 innen Trendfarbe außen Feinstruktur (FST)
- Automatikschloss (GU-Secury) mit A-Öffner-Funktion ohne Tagesentriegelung
- Automatikschloss (GU-Secury) manuell
- E-Öffner mit Kabel
- Innendrücker Edelstahl
- Obertürschließer (OTS) mit Feststeller
- Fingerprint inklusive Secury Automatikschloss mit A-Öffner Funktion ohne Tagesentriegelung (s. o.)

Bsp.: VE 20 E
Klarglas mit Griffstange SG 403; 800 mm
auf 45°-Konsole

Modelhinweis: Griff nur wie abgebildet möglich

Fachhandelspartner:

Stand /03/2022. Druckfehler, Irrtümer und technische Änderungen vorbehalten.

Ventana Elementebau GmbH

© Ventana Elementebau GmbH